

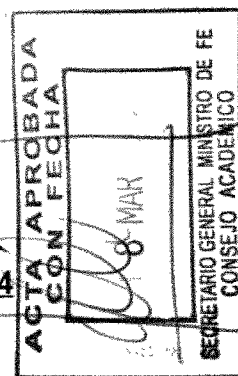

Universidad de Concepción

SESION DE CONSEJO ACADEMICO EXTRAORDINARIO N° 1 - 2004



En Concepción, a **jueves 26 de febrero del año dos mil cuatro**, en el Salón Azul de la Dirección de Bibliotecas, tuvo lugar la Sesión Extraordinaria de Consejo Académico de la Universidad de Concepción, presidida por el Sr. Rector, don SERGIO LAVANCHY MERINO.

Asisten Sres.: ERNESTO FIGUEROA HUIDOBRO, Vicerrector; ALBERTO LARRAIN PRAT, Vicerrector de Asuntos Económicos y Administrativos; RODOLFO WALTER DIAZ, Secretario General; y MARCO MOSSO HASBUN, ProSecretario General.

Decanos Sres. : EDUARDO AQUEVEDO SOTO, Facultad de Ciencias Sociales; CARLOS CALVO MONFIL, Facultad de Farmacia; SERGIO CARRASCO DELGADO, Facultad de Ciencias Jurídicas y Sociales; FRANKLIN CRRASCO VASQUEZ, Facultad de Ciencias Naturales y Oceanográficas; FERNANDO DRAKE ARANDA, Facultad de Ciencias Forestales; OCTAVIO ENRIQUEZ LORCA, Facultad de Medicina; FERNANDO ESCOBAR MUÑOZ, Facultad de Odontología; EDUARDO NUÑEZ CRISOSTO, Facultad de Humanidades y Arte; RUBEN PEREZ FERNANDEZ, Facultad de Medicina Veterinaria; FERNANDO REYES AROCA, Facultad de Ingeniería Agrícola; BERNABE RIVAS QUIROZ, Facultad de Ciencias Químicas; JOSE SANCHEZ HENRIQUEZ, Facultad de Ciencias Físicas y Matemáticas; JUAN SAAVEDRA GONZALEZ; Facultad de Ciencias Económicas y Administrativas; ALFREDO VERA MANRIQUEZ, Facultad de Agronomía; RICARDO UTZ BARRIGA, Facultad de Arquitectura, Urbanismo y Geografía; y ELISEO RIVERA ALTAMIRANO, Director Unidad Académica Los Angeles.

En reemplazo de los Decanos de las Facultades de: EDUCACION, CIENCIAS BIOLÓGICAS e INGENIERÍA **asisten** los Sres. HUGO ARANGUIZ ABURTO (Director del Depto. de Educación Física); MIGUEL MARTINEZ POBLETE (Vicedecano); y RAUL BENAVENTE GARCIA (Vicedecano), respectivamente.

Representación Estudiantil: Srta. FRANCISCA CASTILLO HERMOSILLA, Secretario General de la Federación de Estudiantes.

Invitado: Sr. Ricardo Rojas Fernández, Jefe de Udarae.

Excusas Sres. : Alejandro Santa María Sanzana, Director General Campus Chillán y Franco Quidel Mora, Presidente Federación de Estudiantes.

TABLA

- **INFORMACION SOBRE EL PROCESO DE ADMISION, AÑO 2004.**



Universidad de Concepción

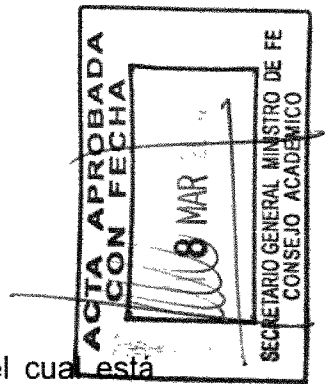

Se abrió la sesión a las 09.30 horas.

El Sr. Rector señala que antes de comenzar el punto, para el cual está citada esta Sesión de Consejo Académico, informará de las siguientes materias:

1. Encuesta enviada a los Sres. Decanos.-

El Sr. Rector recuerda que la Universidad está en proceso de acreditación institucional, en dos áreas obligatorias que son docencia de pregrado y gestión estratégica institucional, y además con dos optativas, que son investigación y postgrado. Informa que este proceso se encuentra en la etapa de elaboración de los informes por áreas, por lo cual es necesario que las Facultades hagan llegar la información solicitada en la encuesta antes mencionada.

2. Visita a Familia de Jorge Matute Johns.-

El Sr. Rector informa que junto con el Decano de la Facultad de Ciencias Forestales y el Jefe de Gabinete, visitaron a la familia del ex alumno Jorge Matute Johns de la Facultad de Ciencias Forestales, para expresarles las condolencias de la Universidad, al encontrarse recientemente sus restos mortales. Asimismo comenta que en esa reunión, se solicitó por parte de la familia a la Universidad que se hiciera parte en el proceso que se sigue en la Justicia, cuestión que está consultando y evaluando con el Servicio Jurídico.

3. Foro de Biotecnología.-

El Sr. Rector señala que este foro se realizará entre los días 2 y 5 de marzo, organizado por el Gobierno de Chile. La Universidad está participando activamente a través de la persona de don Martín Zilic H., quien es el Director del Centro de Biotecnología de nuestra Casa de Estudios. Invita a participar a todos los Decanos de esta actividad, de manera que se aproveche la visita de los especialistas y científicos para que se puedan hacer reuniones con los académicos de nuestra Universidad.

4. Varios.-

a) Recepción de Mechones.-

El Sr. Rector recuerda a los Sres. Decanos que la recepción de mechones se va a realizar el miércoles 17 de marzo en el Teatro Concepción, solicitando la asistencia de los Decanos, Vicedecanos, Jefes de Carrera, Directores de Depto., para lo cual se les remitirá la invitación oportunamente.

b) Romería al Cementerio General.

El Sr. Rector señala que el día lunes 8 de marzo, a las 12 horas, se efectuará la tradicional Romería a la tumba de don Enrique Molina Garmendia, ocasión a la que están invitados todos los Sres. Decanos.

c) Información para la confección de la Memoria.

El Sr. Rector informa que el Vicerrector de Asuntos Económicos y Administrativos va a enviar una carta a los Sres. Decanos, requiriendo información para la confección de la Memoria, por lo que solicita de sus esfuerzos en esta materia.



Universidad de Concepción

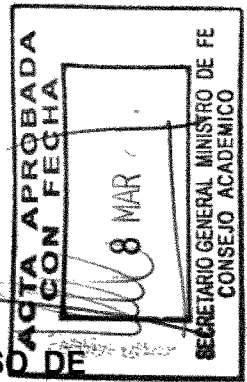

PUNTO DE LA TABLA : INFORMACION SOBRE EL PROCESO DE

El Sr. Rector señala que el Jefe de Udarae, don Ricardo Rojas F., va a sobre la aplicación de la nueva prueba PSU y el proceso de como también se referirá a los diversos comentarios que se han sobre la baja en los puntajes de corte en las postulaciones a las tradicionales. Hace ver, que esta baja estuvo marcada por entre los que se destaca, la importante oferta que tuvieron

El Sr. Rojas inicia su exposición, apoyado de transparencias que se anexan a la presente acta, explicando en detalle los siguientes tópicos : Antecedentes Generales del Proceso de Admisión 2004, Puntajes de la PSU, Situación de la Universidad de Concepción, Proceso de Matrícula 2004.

A continuación se produce un intercambio de opiniones entre los Consejeros, quienes realizan diversas consultas y comentarios, a los que da respuesta el Sr. Rojas.

Se levanta la sesión a las 11.00 horas.

RODOLFO WALTER DIAZ
SECRETARIO GENERAL

SERGIO LAVANCHY MERINO
RECTOR

RWD/MMH/rba.

Informe del Proceso de Admisión 2004

UDARAE, 26/febrero/2004

**ANTECEDENTES GENERALES DEL
PROCESO DE
ADMISION 2004**

ANTECEDENTES DE

ADMISION

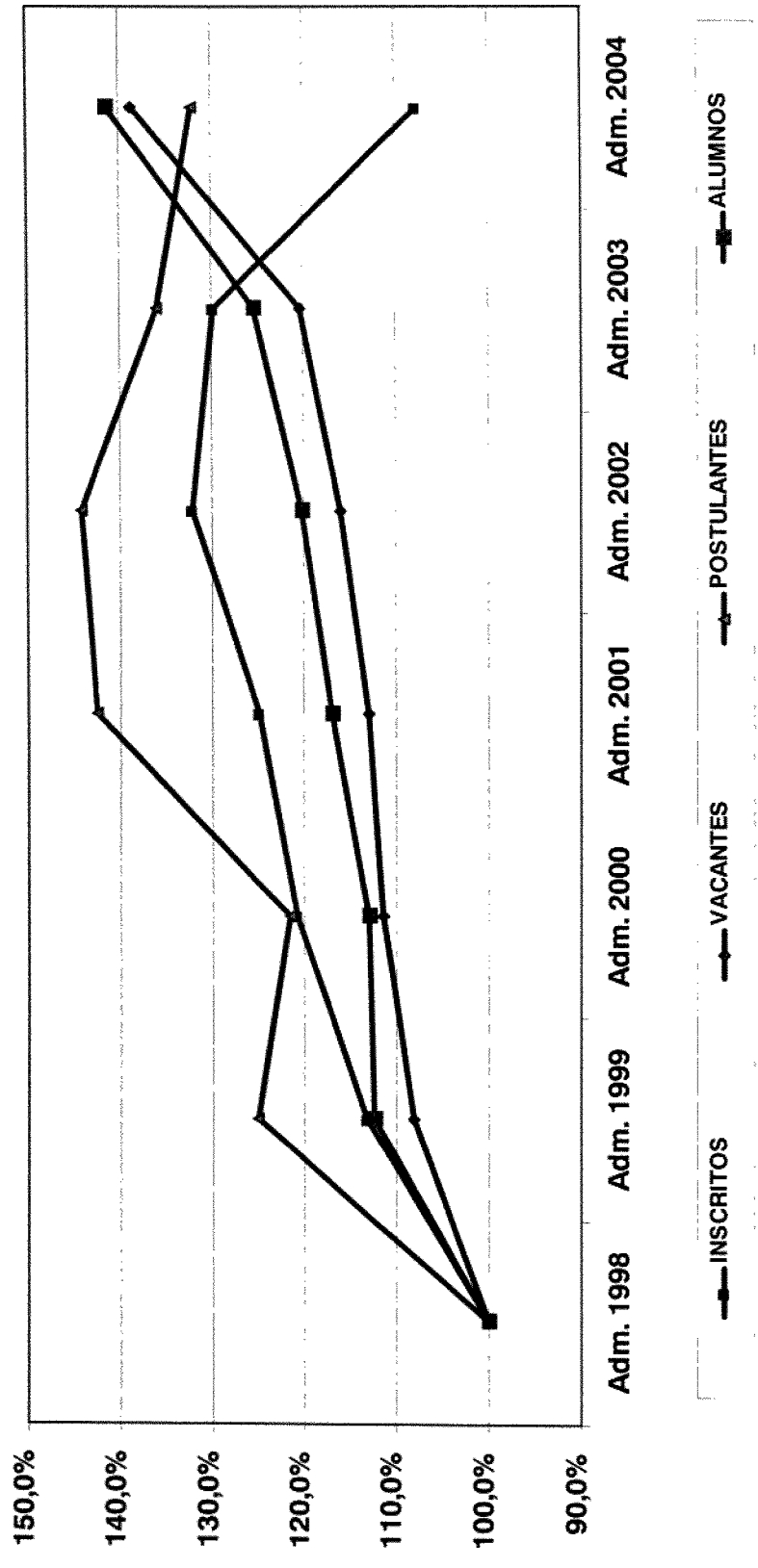

Los Puntajes

DISTRIBUCION DE PUNTAJES PAA-MATEMATICA 2003 (N = 181.510)

Fuente: DEMRE, Compendio Estadístico

16,44%

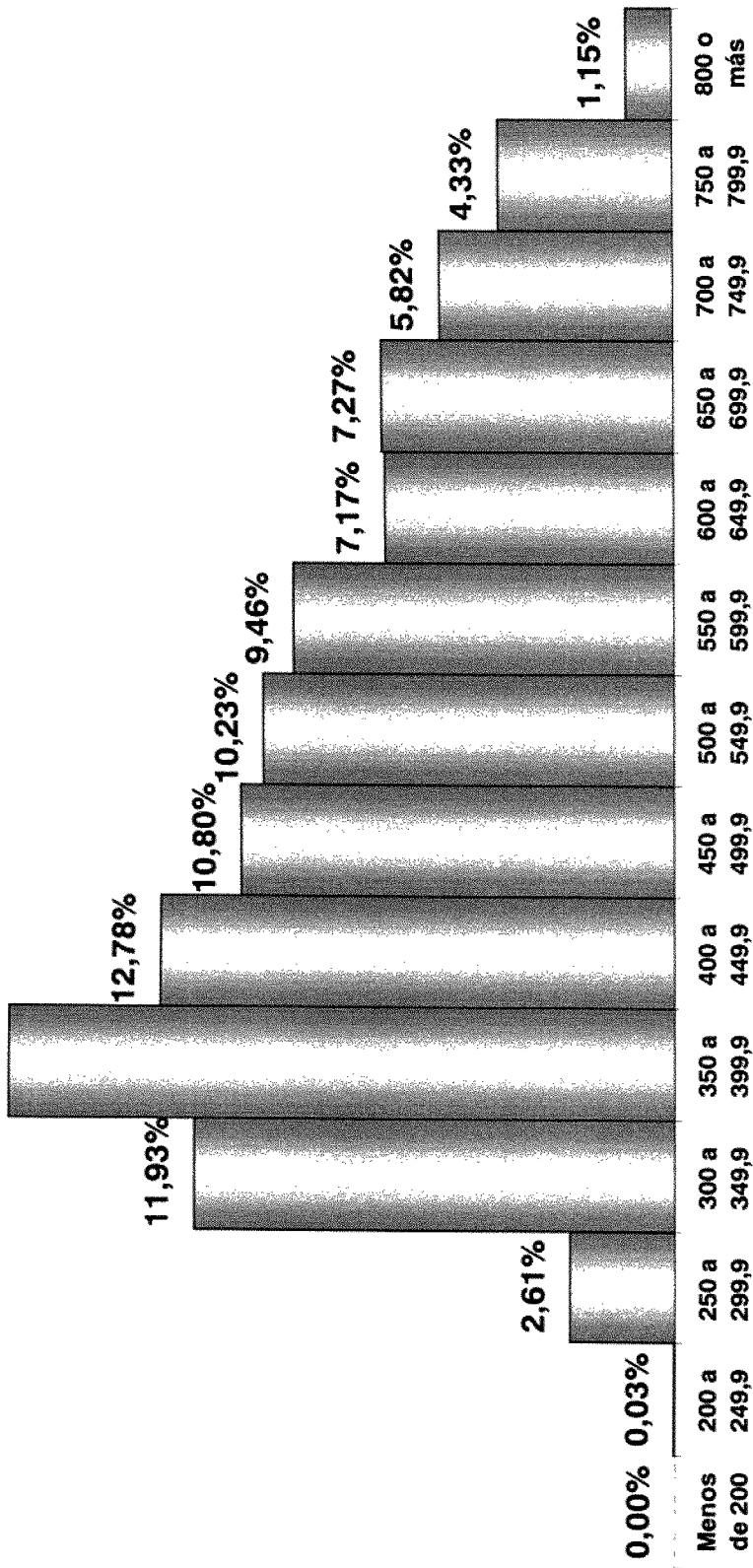

DISTRIBUCION NORMAL TEORICA

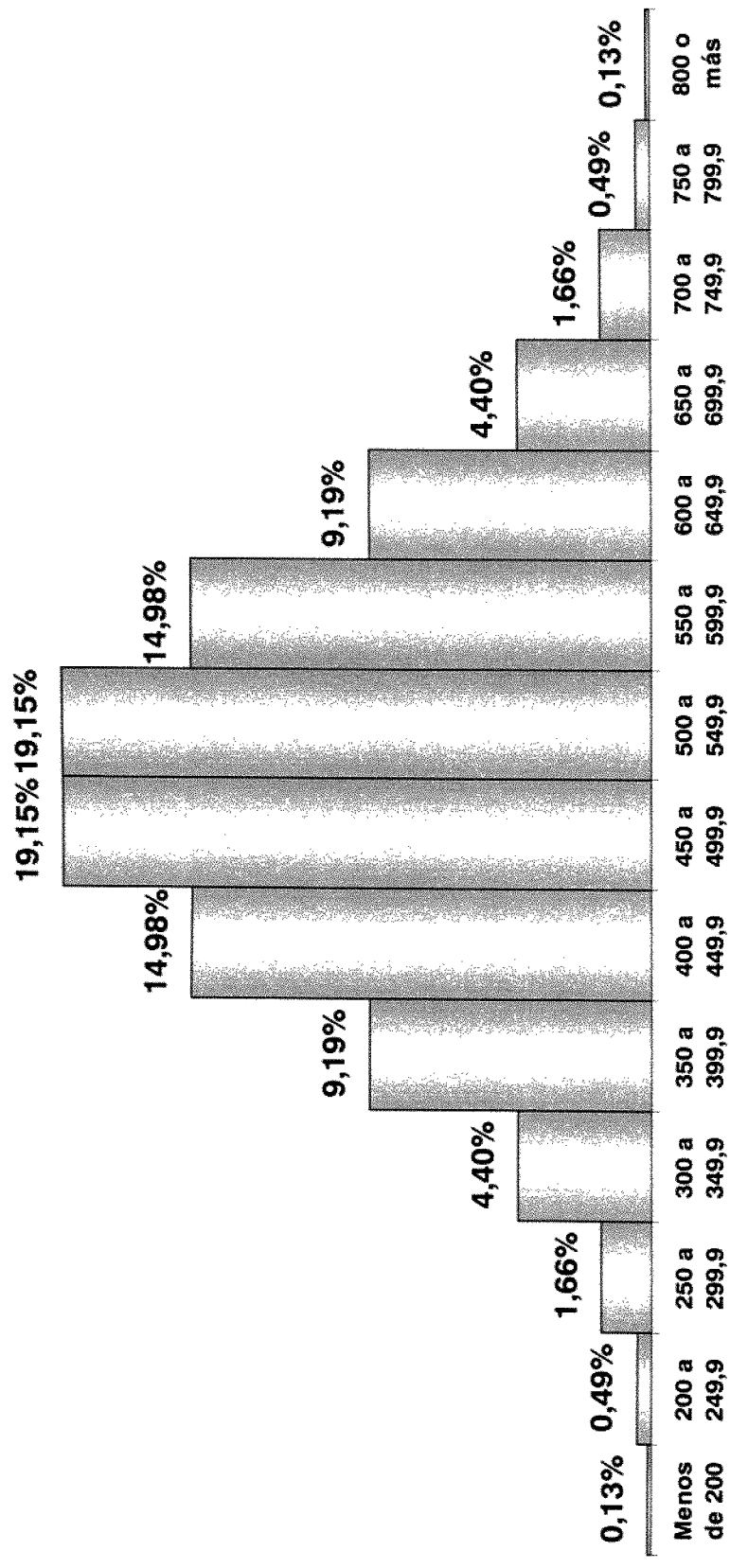

DISTRIBUCIONES DE PUNTAJES DEL TOTAL DE CANDIDATOS

Puntajes	PAA VERBAL 2003		PSU LENG 2004		Diferencia N
	N	%	N	%	
Menos de 400	43.525	24,0%	37.265	24,3%	-6.260
400,0 a 499,5	48.553	26,8%	40.700	26,5%	-7.853
500,0 a 599,5	46.966	25,9%	38.127	24,9%	-8.839
600,0 a 699,5	31.930	17,6%	27.793	18,1%	-4.137
700 o más	10.509	5,8%	9.483	6,2%	-1.026
TOTAL	181.483	100,0%	153.368	100,0%	-28.115

Puntajes	PAA MATEM 2003		PSU MATEM 2004		Diferencia N
	N	%	N	%	
Menos de 400	56.258	31,0%	24.177	15,8%	-32.081
400,0 a 499,5	42.777	23,6%	51.749	33,7%	8.972
500,0 a 599,5	35.726	19,7%	51.292	33,4%	15.566
600,0 a 699,5	26.208	14,4%	20.400	13,3%	-5.808
700 o más	20.514	11,3%	5.750	3,7%	-14.764
TOTAL	181.483	100,0%	153.368	100,0%	-28.115

Puntajes	PROMEDIO PAA 2003		PROMEDIO PSU 2004		Diferencia N
	N	%	N	%	
Menos de 400	47.276	26,0%	29.046	18,9%	-18.230
400,0 a 499,5	48.489	26,7%	49.087	32,0%	598
500,0 a 599,5	42.116	23,2%	45.882	29,9%	3.766
600,0 a 699,5	31.002	17,1%	24.388	15,9%	-6.614
700 o más	12.600	6,9%	4.965	3,2%	-7.635
TOTAL	181.483	100,0%	153.368	100,0%	-28.115

DISTRIBUCIONES DE PUNTAJES DEL TOTAL DE CANDIDATOS

Se mantuvo el método de estandarización en PSU LENG. 2004

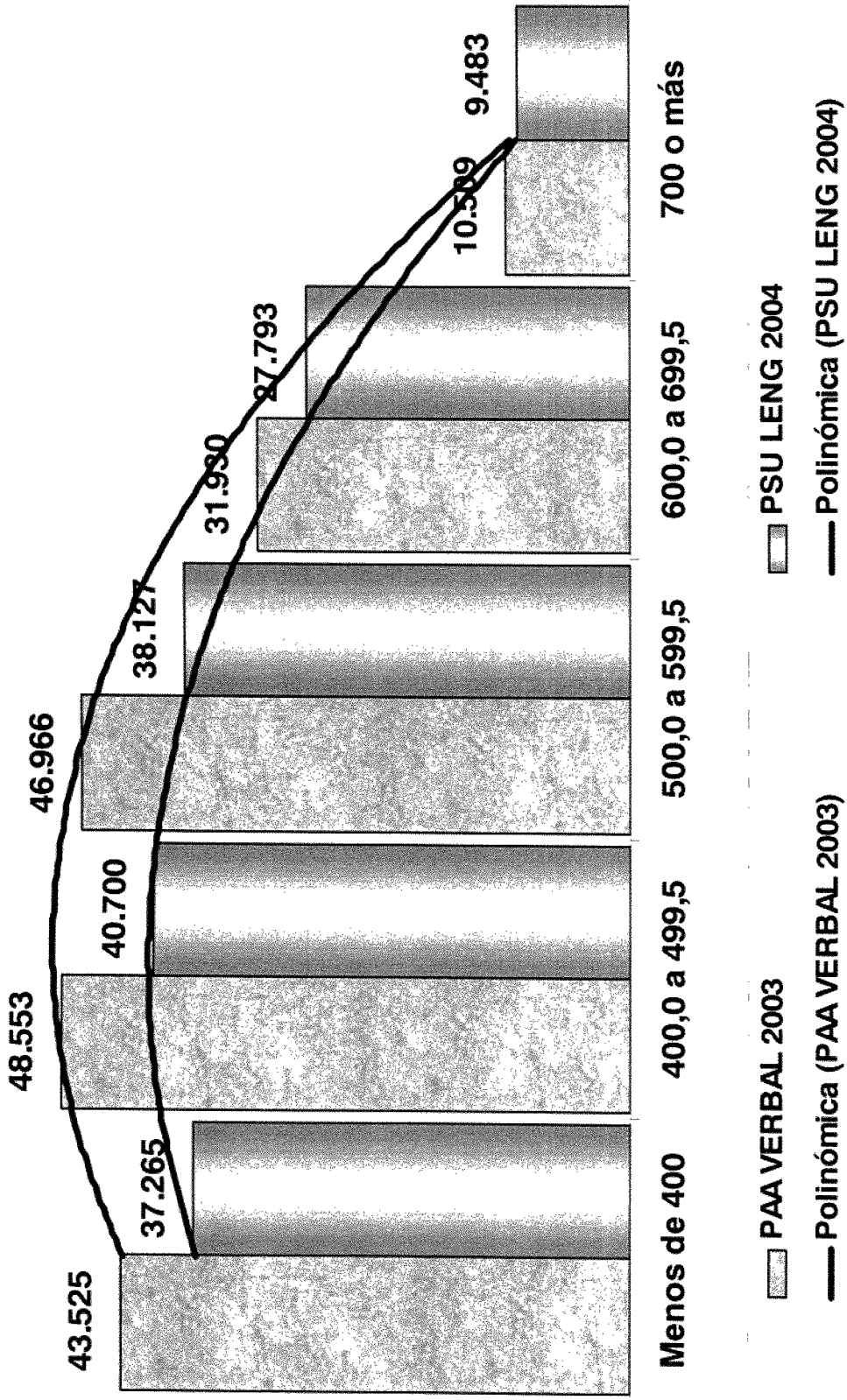

DISTRIBUCIONES DE PUNTAJES DEL TOTAL DE CANDIDATOS

Se cambió al método de normalización en PSU MATEM 2004

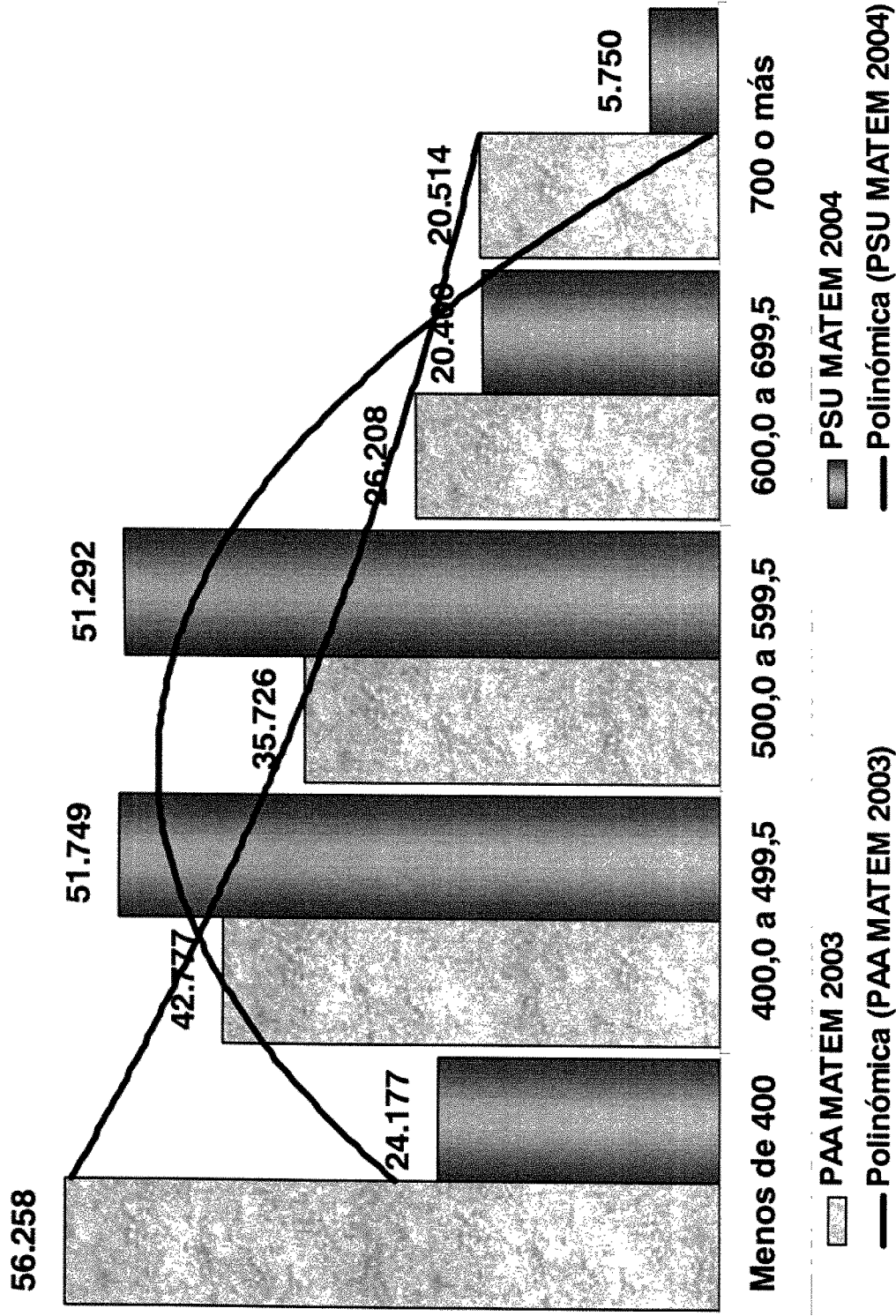

DISTRIBUCIONES DE PUNTAJES DEL TOTAL DE CANDIDATOS

Resultado del cambio de método, en Promedio PSU

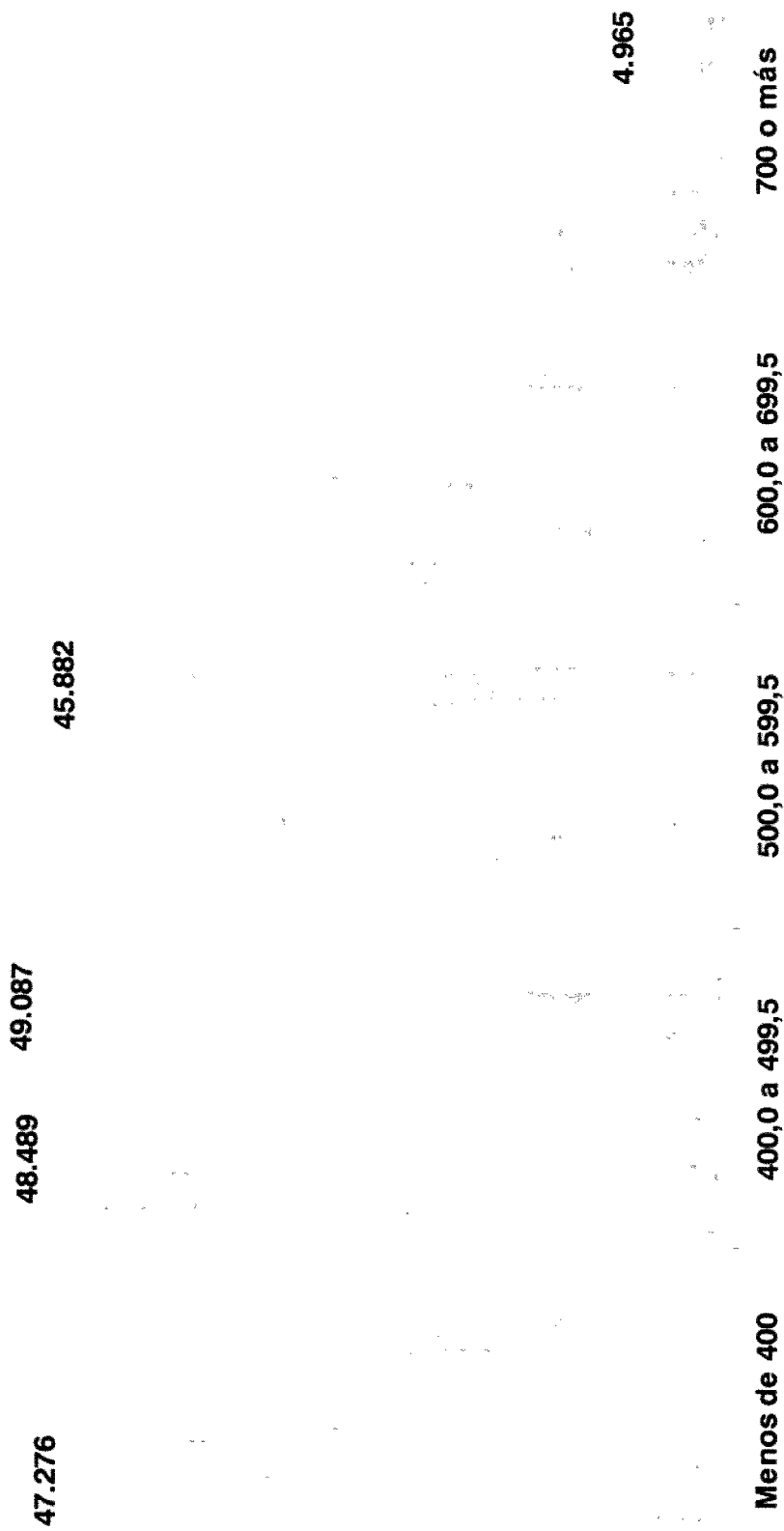

■ PROMEDIO PAA 2003

■ PROMEDIO PSU 2004

— Polinómica (PROMEDIO PAA 2003)

— Polinómica (PROMEDIO PSU 2004)

Frecuencias acumuladas descendentes

Puntajes	PAA VERBAL 2003		PSU LENG 2004		Diferencia N
	N	%	N	%	
Total	181.483	100,00%	153.368	100,00%	-28.115
con 400 o más	137.958	76,02%	116.103	75,70%	-21.855
con 500 ó más	89.405	49,26%	75.403	49,16%	-14.002
con 600 o más	42.439	23,38%	37.276	24,30%	-5.163
con 700 o más	10.509	5,79%	9.483	6,18%	-1.026

Puntajes	PAA MATEM 2003		PSU MATEM 2004		Diferencia N
	N	%	N	%	
Total	181.483	100,00%	153.368	100,00%	-28.115
con 400 o más	125.225	69,00%	129.191	84,2%	3.966
con 500 ó más	82.448	45,4%	77.442	50,5%	-5.006
con 600 o más	46.722	25,7%	26.150	17,1%	-20.572
con 700 o más	20.514	11,3%	5.750	3,7%	-14.764

Puntajes	PROMEDIO PAA 2003		PROMEDIO PSU 2004		Diferencia N
	N	%	N	%	
Total	181.483	100,00%	153.368	100,00%	-28.115
con 400 o más	134.207	74,0%	124.322	81,1%	-9.885
con 500 ó más	85.718	47,2%	75.235	49,1%	-10.483
con 600 o más	43.602	24,0%	29.353	19,1%	-14.249
con 700 o más	12.600	6,9%	4.965	3,2%	-7.635

FRECUENCIAS ACUMULADAS DESCENDENTES

PAA VERBAL 2003 Y PSU LENGUAJE 2004

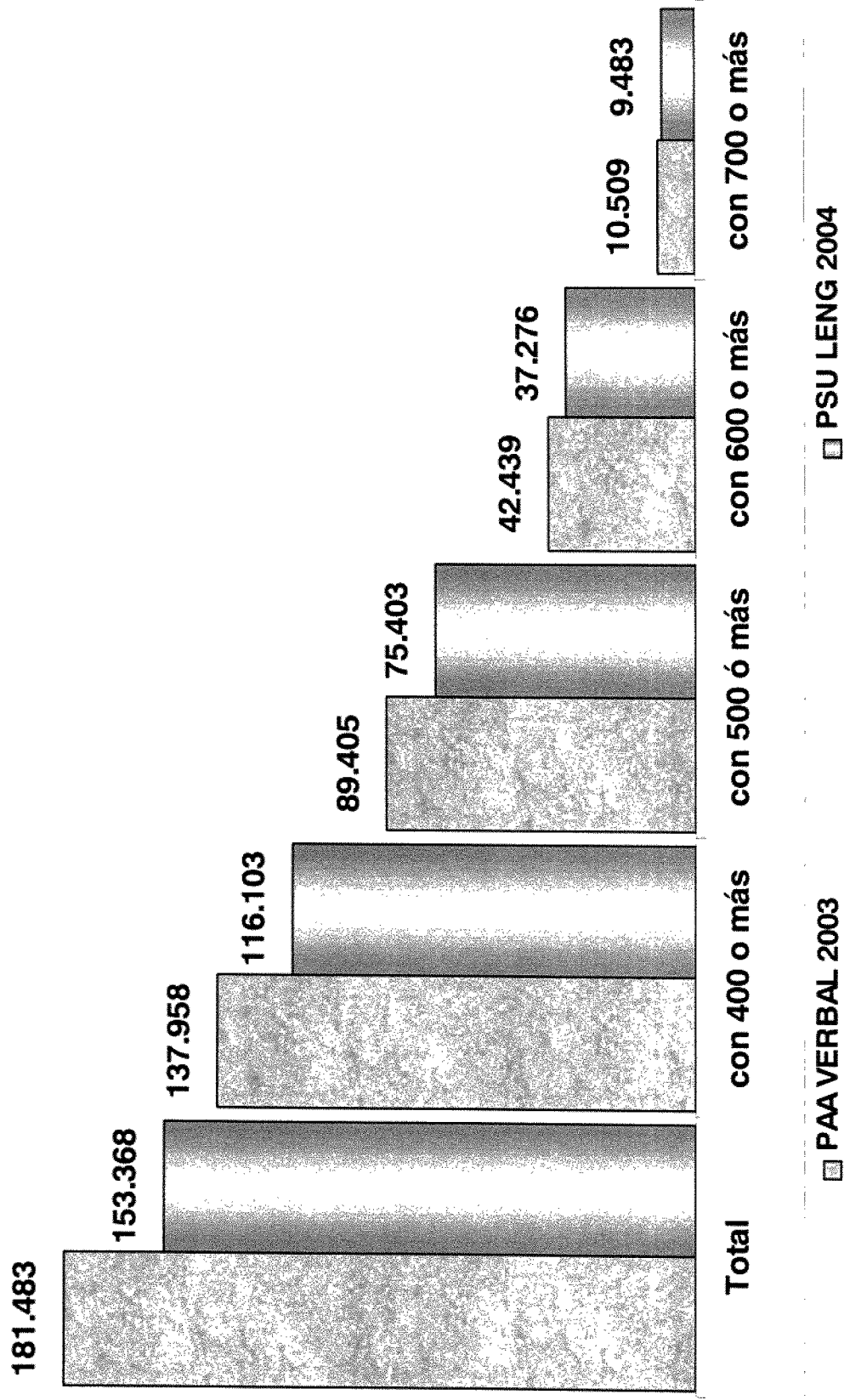

FRECUENCIAS ACUMULADAS DESCENDENTES

PAA MATEM 2003 Y PSU MATEM 2004

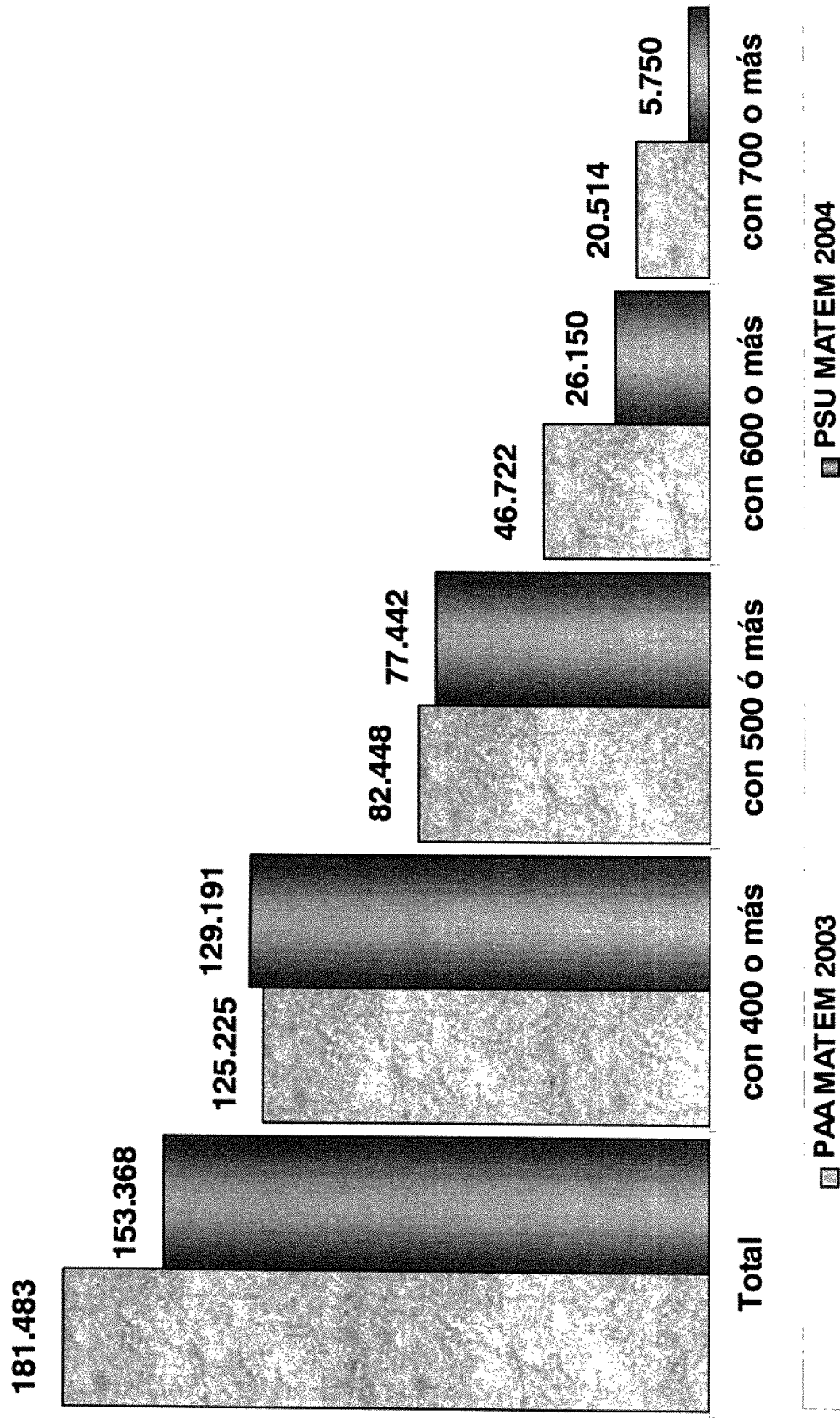

Promoc.	107.993					122				69,9%	
Rezag.	52.946	32,9%	56.229	32,7%	62.161	66.042	35,1%	65.266	35,3%	46.108	30,1%
TOTAL	160.939	100,0%	171.923	100,0%	177.718	188.188	100,0%	184.884	100,0%	153.368	100,0%

Postulantes Efectivos a la U. de Concepción

	Adm. 1999	Adm. 2000	Adm. 2001	Adm. 2002	Adm. 2003	Adm. 2004
Promoc.	4.715	4.633	5.005	4.918	4.809	5.838
Rezag.	4.494	4.320	5.491	5.702	5.201	3.896
TOTAL	9.209	8.953	10.496	10.620	10.010	9.734
	51,2%	51,7%	47,7%	46,3%	48,0%	60,0%
	48,8%	48,3%	52,3%	53,7%	52,0%	40,0%
	100,0%	100,0%	100,0%	100,0%	100,0%	100,0%

Promoc.	1.734	51,4%	1.819	53,6%	1.710	48,7%	1.679	46,5%	1.867	49,5%	2.491	58,6%
Rezag.	1.639	48,6%	1.573	46,4%	1.803	51,3%	1.930	53,5%	1.902	50,5%	1.757	41,4%
TOTAL	3.373	100,0%	3.392	100,0%	3.513	100,0%	3.609	100,0%	3.769	100,0%	4.248	100,0%

FRECUENCIAS ACUMULADAS DESCENDENTES

PROMEDIO PAA 2003 Y PROMEDIO PSU LENG-MAT 2004

181.483				
153.368				
134.207	124.322			
85.718	75.235			
43.602		29.353		
12.600			4.965	
Total	con 400 o más	con 500 ó más	con 600 o más	con 700 o más

PROMEDIO PAA 2003 PROMEDIO PSU 2004

SITUACION DE LA UNIVERSIDAD DE CONCEPCION

El Proceso de Matrícula

2004

PROCESO DE ADMISION 2004 - CALENDARIO DE MATRICULA

DOM 04		PUBLICACION RESULTADOS DE PRUEBAS
LUN 05 a MIE 07		POSTULACIONES
	DOM 18	PUBLICACION RESULTADOS DE LA SELECCION (1er. llamado)
	LUN 19	MATRICULA DE SELECCIONADOS
	MAR 20	MATRICULA DE SELECCIONADOS
	MIE 21	<p>24:00 hrs: Vence el plazo para entregar al DEMRE el aviso con el 2° llamado:</p> <p>a) Se indica los convocados por carrera, Desde - Hasta</p> <p>b) Instrucciones para inscribirse en Listas Adicionales de Espera</p> <p>c) Instrucciones para Repostular</p>
1ra. Etapa	25	<p>-Diario "La Nación" : PUBLICACION DEL 2° LLAMADO.</p> <p>- UES: MATRICULA DEL 2° LLAMADO</p> <p>- Inicio del Intercambio de Renuncias</p>
	24	<p>- UES: MATRICULA DE LISTAS ADICIONALES.</p> <p>- 19:00 hrs, Fin intercambio de Renuncias.</p>
2. Etapa	25	<p>* UES: Sólo si se estima necesario, REPOSTULACION Y MATRICULA (No existe Intercambio de Renuncias)</p>
	26	<p>* UES: Sólo si se estima necesario, REPOSTULACION Y MATRICULA (No existe Intercambio de Renuncias)</p>
	27	<p>* UES: Sólo si se estima necesario, REPOSTULACION Y MATRICULA (No existe Intercambio de Renuncias)</p> <p>*Fin proceso de matrícula.</p>
3ra. Etapa		

CARRERA	Vacantes Oficiales	Postu- lantes	Convo- cados	TOTAL	Nuevos Citados	Hasta Lugar	Convo- cados	MARI- CULA FINAL	Alumnos menos Vacantes	Pije. de Corte
					0	33	33	27	-33	500,00
					0	366	366			
Totales	465	429	429	364	0	429	0	54	-41	

CARRERA	AÑO	Vacantes Oficiales	Δ Vacantes Oficiales	Postu- lantes Efect.	Δ Post. Efect.	Total Convo- cados	Δ Convo- cados	Repos- tula- ron	MARI- CULA FINAL	Δ MATIC FINAL	Alumnos menos Vacantes	Pije. de Corte	Δ Pije. de Corte
Geología	2003	35		78		50			36		1	659,15	
	2004	35	0	30	-48	30	-20	4	27	-9	-8	500,10	-159,05
Ingeniería Civil	2003	330		558		397			328		-2	610,95	
Primer Año Común	2004	370	40	366	-192	366	-31		301	-27	-69	501,75	-109,20

CARRERA	Vacantes		Postu- lantes		Convo- cados	TOTAL RATIF	Δ cupos	0	366	301	-69	501,75
	Oficiales	Efect.	Efect.	cupos								
Aeroespacial	20	51	22	11	33	366	0	366	301	-69	501,75	
Ingeniería Civil de Materiales	20	38	22	11	33	43	24	43	24	4	612,75	
Ingeniería Civil Mecánica	30	66	33	9	42	38	19	38	19	-1	502,35	
Ingeniería Civil Metalúrgica	20	38	22	8	30	52	28	52	28	-2	587,90	
Ingeniería Civil Informática	30	140	33	7	40	38	24	38	24	4	504,85	
Ingeniería Civil	30	135	34	7	41	40	34	40	34	4	627,25	
Ingeniería Civil Eléctrica	25	49	34	7	41	41	37	41	37	7	677,70	
Ingeniería Civil Electrónica	25	86	27	7	34	41	32	41	32	7	544,95	
Ingeniería Civil Química	30	72	34	7	41	44	32	44	32	7	631,80	
Te información	50	129	55	7	62	51	55	72	55	5	561,05	
Ingeniería Civil Industrial	30	163	39	7	46	56	41	56	41	11	662,30	
Total Fac de Ingeniería	680			88	-36	644		665		-15		

CARRERA	Postu- lantes		TOTAL RATIF	Δ cupos	Citados	cados	FINAL	Vacantes	P/je. de Corte
	Vacantes Oficiales	Efect							
Ingeniería Forestal	100		54	-46	0	105	56	-44	501,70
	70		40	-30	0	88	40	-30	500,00
	60		38	-22	0	79	39	-21	450,25
Geomensura *LA	60		38	-22	0	87	38	-22	467,90
Biología Marina	65		51	-14	0	117	59	-6	501,90
Astronómicas	100		87	-13	1	134	90	-10	500,45
Ing. de Ejec. Forestal *LA	40		28	-12	0	113	29	-11	452,20
Ingeniería Civil Matemática	55		55	0	0	68	55	0	501,20
Totales	550		391	-159	1	0	406	-144	

CARRERA	Vacantes		Postu- lantes Efect.	OTAL	Δ cupos	Efect.	Vacantes	Pte. de Corte
	Oficiales	*LA						
Auditoría-Diurna	90		140	50	-40	140	64	455,35
(Concepción)	80		90	62	-18	26	71	593,20
Geografía	50		55	35	-15	24	46	518,80
Kinesología	40		1405	35	-5	8	41	668,45
Servicio Social	70		272	65	-5	7	69	554,00
*	45		91	41	-4	5	43	488,00
	50		116	46	-4	4	47	538,35
Administrativas	70		227	67	-3	5	66	571,55
Ped. en Español	40		179	37	-3	2	39	591,00
Agronomía (Chilán)	85		144	83	-2	5	85	515,85
Periodismo	50		244	49	-1	2	51	595,00
Psicología	45		444	44	-1	2	47	647,00
Plásticas	30		95	29	-1	15	40	539,00
Biingeniería	40		401	39	-1	2	39	670,65
Totales	785			682	-103	167	748	-37

CARRERA

Químico Analista	35	190	0	0	84	65	1	622,75
Tecnología Médica	65	284	82	65	84	65	0	622,75
Computación	35	81	37	36	39	37	2	570,75
Ped. en Filosofía	30	109	40	31	42	32	2	552,00
Arquitectura	75	218	95	76	98	79	4	579,45
Geografía	50	441	58	51	61	50	0	617,75
Ped. en Cs. Naturales y Química	25	77	35	27	38	29	4	558,25
Ped. en Educación	25	100	30	27	33	27	2	564,25
Pedagogía en Inglés	50	487	55	52	59	54	4	584,25
Medicina	108	690	117	110	121	114	6	731,10
Medicina Veterinaria (Chillán)	85	234	155	88	160	90	5	544,05
Derecho	150	544	178	154	198	168	18	629,45
Totales	733	3455	929	752	982	781	48	

CARRERA	Vacantes		Postu- lantes		Convo- cados		TOTAL		cupos		Citados		Total Convo- cados		Alumnos menos Vacantes	
	Vacantes Oficiales	4239	15927	15927	5496	4100	4100	-139	309	5962	4248	9				
Universidad																

N° de carreras con Repostulación: 9

	Vacantes Oficiales	Postu- lantes Efect	Convo- cados	TOTAL RATIF	cupos		Corte
	40	145	45	43	3		4
	40	165		60	60	45	
		46	35	34	4	35	4
Licenciatura en Química-Químico	35	113	50	39	4	50	5
		111					4
						44	

47

615,50

Traducc./Interpret. en Idiomas Extr. 75

604,45

11

55

47

13

Obstetricia y Puericultura

12

114

114

4

48

3

40

56

77

77

77

13

75

589,80

570,25

94

**COMPARACION DE LOS PROCESOS DE ADMISION 2003 y 2004, EN LA
UNIVERSIDAD DE CONCEPCION**

TOTALES UNIVERSIDAD

AÑO	N° de carreras	Vacantes Oficiales	Vacantes Oficiales	Postula- ciones Efect	Post	Total Convo-	Convo- cados	MATRI- CULA	MATRIC FINAL	Alumnos menos Vacantes
-----	----------------	-----------------------	-----------------------	-----------------------------	------	-----------------	-----------------	----------------	-----------------	------------------------------

Distribución de las carreras según su situación final de matrícula

AÑO	Total de carreras	Completaron las vacantes	completaron
	74	100%	53 71,6%

FIN